

- - - Límite zona de DOMINIO PÚBLICO de la autovía
- - - Límite zona de SERVIDUMBRE de la autovía
- - - Límite zona de AFECCIÓN de la autovía
- - - Límite zona de LIMITACIÓN DE LA EDIFICABILIDAD
- Límite del Término Municipal de Montorio

NOTA: En el momento de la redacción de las presentes NUM la Autovía se encuentra en fase de proyecto, por lo que será necesario contrastar cualquier información existente en esta documentación gráfica con la realidad física de cualquier tramo de la Autovía una vez sea el mismo ejecutado.

Para todas las conexiones (provisionales o permanentes) que se puedan llevar a cabo en el transcurso de la ejecución de esta vía se estará a lo establecido en la normativa vigente.

En el momento de la redacción de las presentes NUM, para todos los casos será de aplicación la Ley 37/2015, de 29 de septiembre, de Carreteras y su Reglamento General de Carreteras (RD 1812/1994).

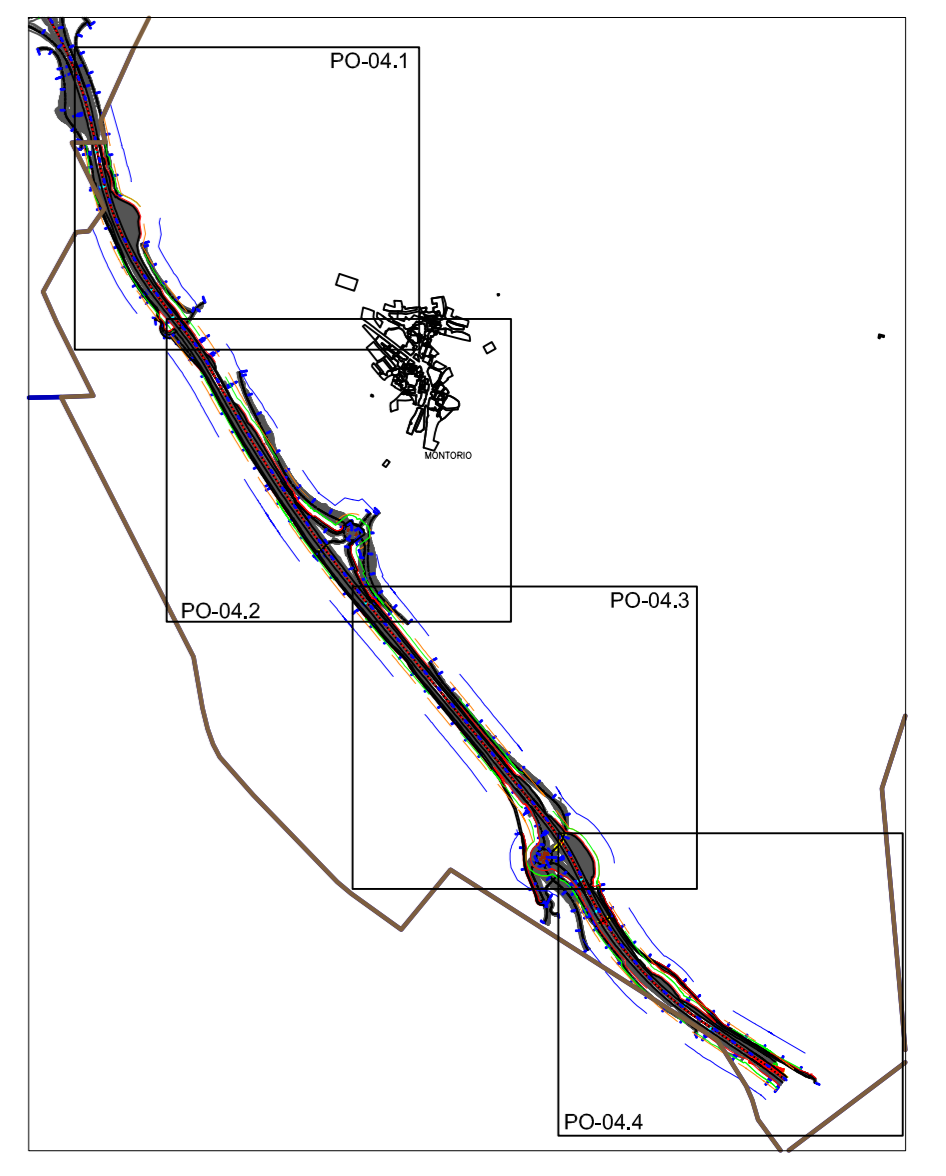

NORMAS URBANÍSTICAS MUNICIPALES DE MONTORIO (BURGOS) DOCUMENTO PARA APROBACIÓN PROVISIONAL	
PLANO:	PO-04.1 ORDENACIÓN AUTOVÍA A-73
FECHA:	enero 2018
ESCALA:	1:2.000
REDACCIÓN:	Andrés Cavia, Arquitecto A. Rubio, Asesoría Ambiental: Ángel Rubio Benito, Ing. Tco. Obras Públicas Ana Carmen Rubio Roca, Lda. en Derecho Roberto Serrano López, Ing. de Caminos, Canales y Puertos Cristina Bartolomé Medavilla, Lda. en CC. Ambientales

